



Minggu Kesepuluh

**WAJIB HAJI: MABIT DI
MUZDALIFAH DAN MINA
SERTA MELONTAR
JAMRAH**



CARTA ALIRAN PEKERJAAN HAJI

RUKUN HAJI

- 1 Niat Ihram Haji
- 4 Wuquf
- 10 Tawaf
- 11 Sa'le
- 7 Bergunting/Bercukur
- 12 Tertib Pada Kebanyakan Rukun

WAJIB HAJI

- 2 Niat Di Miqat
- 3 Larangan Ihram
- 5 Bermalam (Mabit) Di Muzdalifah
- 6 Melontar Jamrah Kubra Pada 10 Zuhijjah
- 8 Bermalam (Mabit) Di Mina 11,12,13 Zulhijjah
- 9 Melontar Ketiga-tiga Jamrah Pada 11,12,13 Zulhijjah

Catatan

WAJIB HAJI KE 3

MABIT DI MUZDALIFAH

ERTI MABIT

Berada Di Bumi Muzdalifah Walaupun Seketika Mulai Separuh Malam 10 Zulhijjah Sehingga Sebelum Terbit Fajar Hari Tersebut



BERMALAM (MABIT) DI MUZDALIFAH

AMALAN SUNAT

1. Talbiah
2. Berdoa
3. Berzikir
4. Sembahyang Sunat
5. Mengutip Anak-anak Batu



PENGECUALIAN MABIT JIKA UZUR

1. Takut Terancam Keselamatan Diri Atau Harta
2. Menjaga Atau Menemani Orang Sakit
3. Mencari Pekerja Atau Keluarga Yang Hilang
4. Berpenyakit Dan Sukar Bermalam
5. Terpaksa Seperti Ditinggalkan Kendaraan

JIKA MENINGGALKAN MABIT TANPA UZUR SYARI'E ADALAH BERDOSA DAN DIWAJIBKAN DAM

Catatan

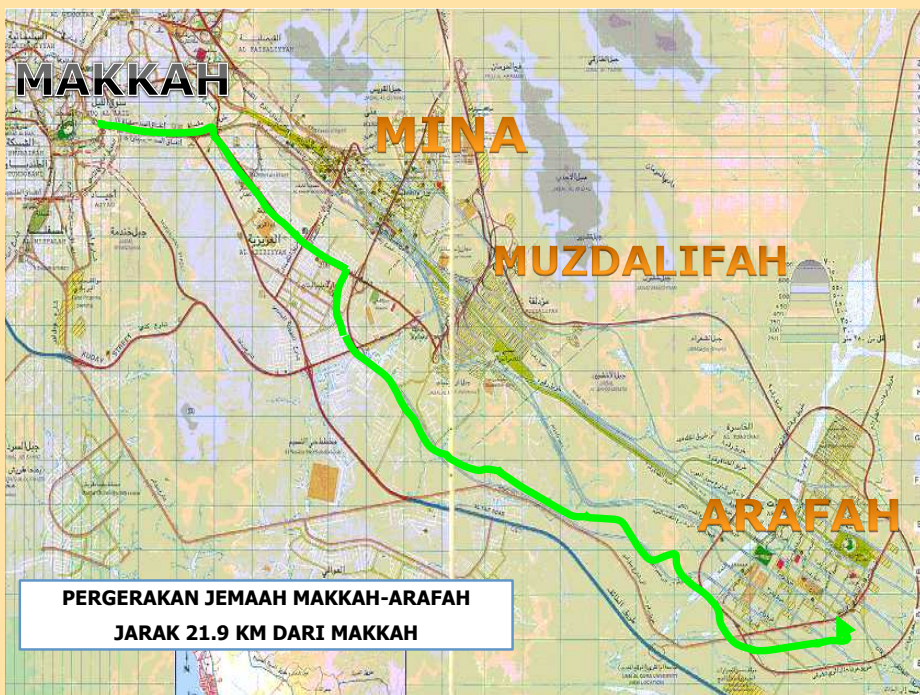

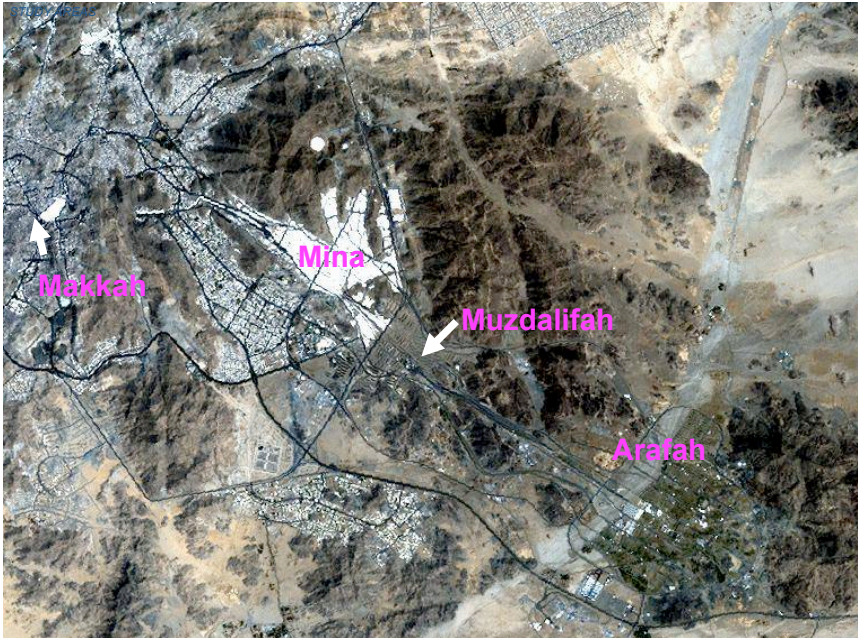

Catatan

KAWASAN PENEMPATAN JEMAAH HAJI

KAWASAN PENEMPATAN JEMAAH HAJI

ISU-ISU DI MINA :
kawasan Mina -sesat jalan -waktu melontar
Hari Nahar-silap tempat lontar



7

Catatan

WAJIB HAJI KE 4

MELONTAR JAMRAH KUBRA

Melontar Jamrah Kubra
Pada 10 Zulhijjah
(Hari Nahar) Di Mina



JAMRAH KUBRA

7 BIJI



WAKTU AFDHAL

Pada Waktu Dhuha
10 Zulhijjah

WAKTU DIHARUSKAN

Selepas Tengah Malam
10 Zulhijjah Hingga
Sebelum Terbenam Matahari
13 Zulhijjah

Catatan

SYARAT MELONTAR JAMRAH KUBRA 10 ZULHIJAH



KAWASAN PERKHEMAHAN DI MINA



Catatan



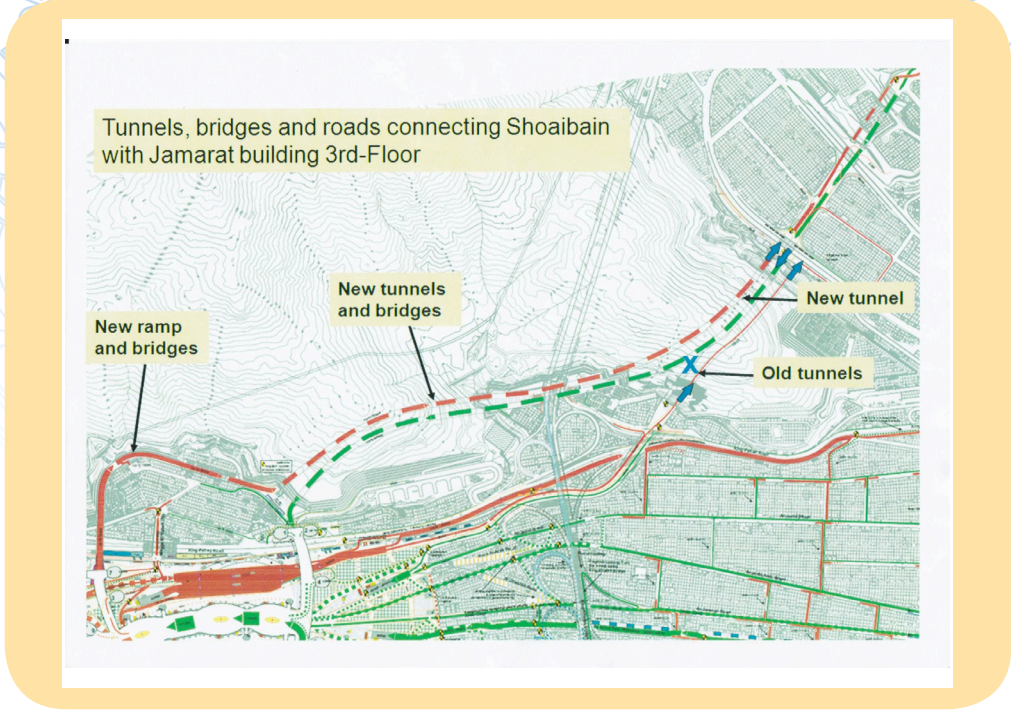

Catatan

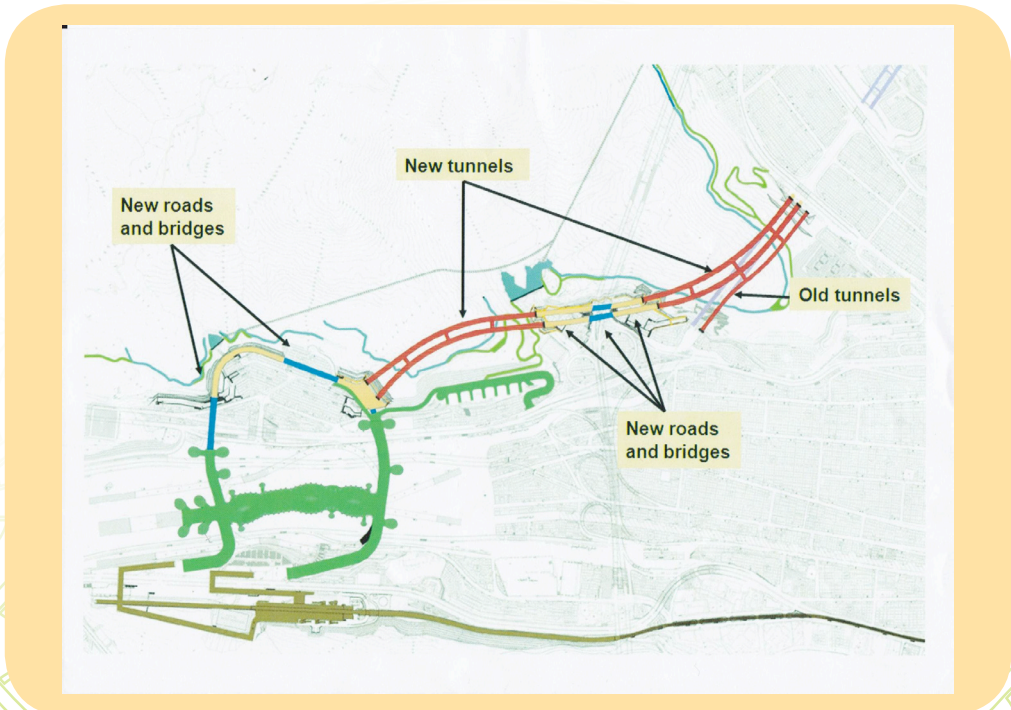

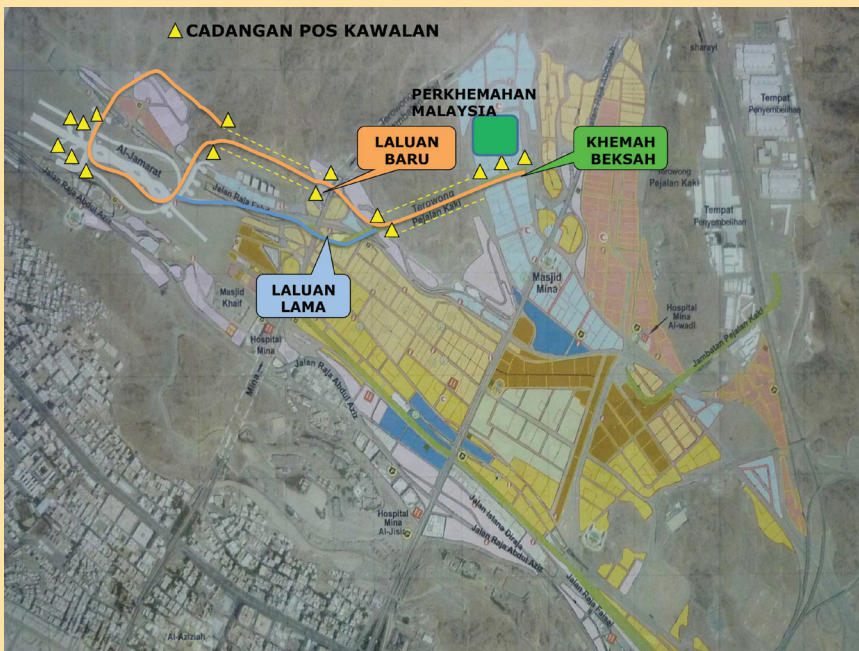

Catatan

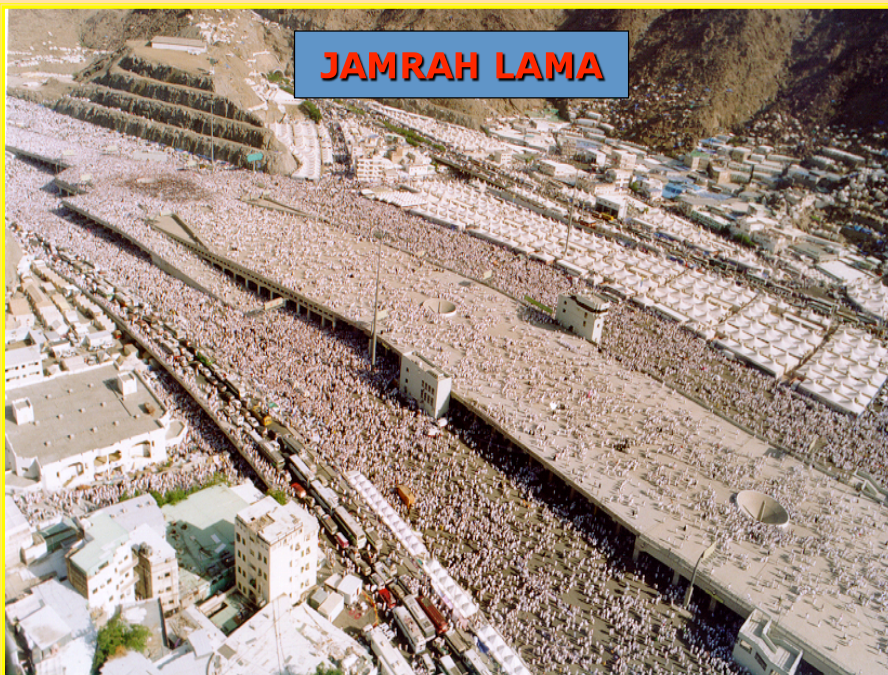



Catatan

**SUASANA MELONTAR JAMRAH
AL-KUBRA PADA 10 ZULHIJJAH
(MASIH BERIHRAM SEBELUM TAHALLUL AWWAL)**



KEADAAN DI TEMPAT MELONTAR



Catatan

WAJIB HAJI KE 5

BERMALAM (MABIT DI MINA)

Berada Di Bumi Mina
Pada Malam
Hari Tasyrik
Dalam Tempoh
Lebih Separuh
Waktu Malam



BERMALAM

PADA MALAM 11, 12 & 13 ZULHIJJAH

BERMALAM (MABIT) DI MINA

PILIHAN MABIT

1

Boleh Bermalam 2 Malam
(Malam 11&12 Zulhijjah)
Dinamakan Nafar Awal

2

Boleh Bermalam 3 Malam
(Malam 11,12&13 Zulhijjah)
Dinamakan Nafar Thani

PENGECCUALIAN MABIT JIKA UZUR

1. Takut Terancam Keselamatan Diri Atau Harta
2. Menjaga Atau Menemani Orang Sakit
3. Mencari Pekerja Atau Keluarga Yang Hilang
4. Berpenyakit Dan Sukar Bermalam
5. Terpaksa

Catatan

TEMPOH BERMABIT

DUA PENDAPAT :

1

PENDAPAT YANG MUKTAMAD/AL-ASAH IAITU:
Masa berada di Mina lebih daripada jumlah
masa separuh malam (AMALAN RASMI TABUNG HAJI)

2

PENDAPAT YANG LEMAH/ MUQABIL AL-ASAH IAITU:
Memadai berada di Mina ketika masuk
waktu Subuh (azan Subuh dilaungkan)
(TIDAK DIGALAKKAN HANYA BAGI KES TERTENTU SAHAJA)

SUASANA JEMAAH HAJI BERMALAM DI PERKHEMAHAN MINA



Catatan



HUKUM BERMABIT DI MINA BAGI JEMAAH HAJI YANG TIDAK DIPERUNTUKKAN TEMPAT DI MINA

“ Jemaah Haji yang tidak diperuntukkan tempat untuk bermabit di Mina adalah digugurkan daripada melaksanakan kewajipan berkenaan dan tidak dikenakan apa – apa dam, ibadat haji mereka adalah sah dan tidak berdosa kerana mereka adalah termasuk golongan المعذورين sama seperti سقاية العباس yang diberikan rukhsah oleh Nabi SAW untuk tidak bermabit di Mina. “

**KEPUTUSAN MUZAKARAH JAWATANKUASA FATWA MAJLIS
KEBANGSAAN BAGI HAL EHWAL AGAMA ISLAM MALAYSIA KALI KE 66
PADA 25 NOVEMBER 2004**

Catatan

WAJIB HAJI KE 6

MELONTAR JAMRAH PADA HARI TASYRIK

**Melontar Ketiga-tiga Jamarat
Pada Hari Tasyrik Pada 11, 12
dan 13 Zulhijjah**



I

SYARAT MELONTAR JAMRAH PADA 11, 12 DAN 13 ZULHIJJAH



***DILARANG MELONTAR UNTUK ORANG LAIN KECUALI SETELAH MELONTAR KETIGA-TIGA JAMARAT UNTUK DIRINYA SENDIRI**

Catatan

MELONTAR JAMARAT PADA 11 ZULHIJJAH DI MINA (HARI PERTAMA TASYRIK)



* Mengikut Imam Arrafi'ei, Al-Asnawi dan lain-lain.

MELALUI TEROWONG MUASSIM - JEMAAH HAJI BERJALAN KAKI KE TEMPAT MELONTAR



PERHATIAN : JARAK DI ANTARA PERKHEMAHAN DI MINA MUAISSIM KE JAMRAH (TEMPAT MELONTAR) IALAH 2.5 KM – JEMAAH HAJI PERLU BERJALAN KAKI BERULANG -ALIK 3 HARI

Catatan

LALUAN BARU DARI MUASSIM KE JAMRAH



30

SUASANA JEMAAH HAJI BERJALAN DI JAMRAH UNTUK MELONTAR PADA HARI TASYRIQ PADA HARI 11,12 DAN 13 ZULHIJAH (BERPAKAIAN BIASA DAN TELAH TAHALLUL AWWAL)



Catatan

JEMAAH HAJI SEDANG MELONTAR JAMRAH



32

JEMAAH HAJI SEDANG MELONTAR JAMRAH



Catatan

MELONTAR JAMARAT PADA 12 ZULHIJJAH DI MINA (HARI KEDUA TASYRIK)

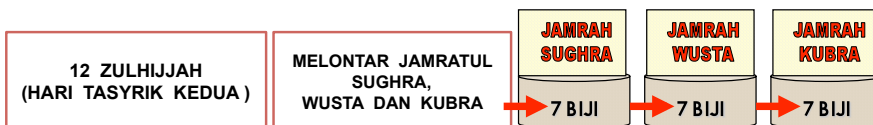

* Mengikut Imam Arrafi'ei, Al-Asnawi dan lain-lain.

MELONTAR JAMARAT PADA 13 ZULHIJJAH DI MINA (HARI KETIGA TASYRIK)



* Mengikut Imam Arrafi'ei, Al-Asnawi dan lain-lain.

Catatan

KAIFIYAT NAFAR AWWAL

NAFAR AWAL MENINGGALKAN MINA PADA 12 ZULHIJJAH TANPA MABIT DAN MELONTAR JAMRAH BAGI 13 ZULHIJJAH DENGAN SYARAT-SYARATNYA

- Telah Sempurna Bermalam (Mabit) Di Mina Pada Malam 11 Dan 12 Zulhijjah
- Telah Menyempurnakan Lontaran Ketiga – Tiga Jamrah Pada 11 Dan 12 Zulhijjah
- Berqasad Untuk Melakukan Nafar Awal (Selepas Melontar Kubro Tetapi Sebelum Melintasi Sempadan Mina)
- Meninggalkan Mina Sebelum Maghrib Pada 12 Zulhijjah
- Tidak Berazam Untuk Kembali Lagi Ke Mina

PERHATIAN :

JEMAAH HAJI YANG TERUS BERGERAK MENINGGALKAN MINA (DARI KAWASAN MELONTAR TERUS KE MAKKAH) SELEPAS SELESAI LONTARAN JAMRAH KUBRA PADA 12 ZULHIJJAH (TANPA PULANG KE KHEMAH SEMULA) HENDAKLAH MEMASTIKAN QASAD UNTUK NAFAR AWWAL DIHADIRKAN DALAM HATI/QASAD DALAM HATI SEBELUM MELEPASI SEMPADAN BUMI MINA

DISYORKAN SETELAH MELONTAR JAMRAH KUBRA PADA 12 ZULHIJJAH SILA BERUNDUR UNTUK MEMBACA DOA DI KAWASAN YANG BERHAMPIRAN JAMRAH WUSTA

PADA KEBIASAAN JEMAAH HAJI YANG PULANG SEMULA KE KHEMAH DIMINA HANYA PERLU QASADKAN UNTUK LAKSANAKAN NAFAR AWWAL SEMASA DI KAWASAN KHEMAH ATAU SEBELUM BAS BERTOLAK MENINGGALKAN MINA.

Catatan

KAEDAH WAKIL MELONTAR

- Sebelum mewakilkan orang lain untuk melontar pastikan telah dirujuk kepada pegawai perubatan dan pembimbing ibadat haji
- Yang afdhal melontar untuk diri sendiri sebelum melontar mewakilkan orang lain (jika menerima wakil orang untuk melontar). Perlu mendapat persetujuan dan keizinan orang yang diwakilkan terlebih dahulu
- Hanya boleh diwakilkan lontaran apabila masuk waktu melontar pada hari tersebut, kecuali bagi jemaah haji sakit yang sukar untuk bersamanya, kerana berada ditempat lain. Lontaran yang diwakilkan awal sebelum masuk waktu adalah tidak sah lontaran kecuali bagi kes pesakit yang berada di tempat lain seperti diatas
- Boleh mewakilkan lontaran melalui telefon atau sms dengan syarat kedua-dua pihak maklum dan faham akan maksud yang dihajatkan

PERINGATAN:

- TIDAK DI TUNTUT SOLAT HARI RAYA A'DILADHA SECARA BERJEMAAH BAGI JEMAAH HAJI SEMASA DI MINA
- TIADA DI TUNTUT MENUNAIKAN SOLAT JUMAAT SEMASA BERADA DI MINA, TIDAK ADA YANG BERMUQIM DI MINA
- PUASA PADA HARI WUQUF HANYA SUNAT BAGI ORANG YANG TIDAK KERJAKAN HAJI (HALAL)

Catatan





Catatan





JAMRAH KUBRA

Catatan

PERHATIAN:

**MINA ADALAH TEMPAT
YANG BANYAK MENGUJI
KESABARAN DAN
KETAHANAN MENTAL/
FIZIKAL JEMAAH HAJI**

44



SUASANA DI MINA



Catatan

MINA: SABAR, JANGAN BEREPUT DAN IKUT ARAHAN





BANYAK SABAR, SUASANA TANDAS DI MINA



Catatan



MINA- JAUHI SIKAP BEGINI, JAGA KEBERSIHAN



